CONSORCIO LLANO RAMIREZ 902.018.271-0	***CONTRATO DE OBRA No. 1038 - 2025 SUMINISTRO E INSTALACION DE SEÑALIZACION VERTICAL TURISTICA Y DE TRANSITO EN EL MUNICIPIO DE SANTA ROSA DE CABAL.***	ALCALDÍA DE SANTA ROSA DE CABAL

DESCRIPCION DE ACTIVIDADES REALIZADAS

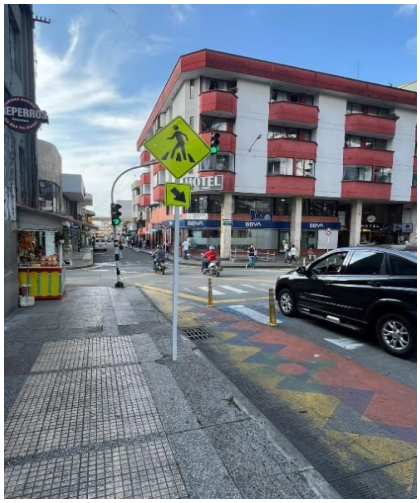

CARRERA 15 CALLES 12 Y 13